



구립 마포청소년 문화의집

교육문화 프로그램



📅 운영안내

• 기관 운영시간	월 ~ 토 08:00 ~ 22:00	일 09:00 ~ 18:00
• 청소년아지트 놀터+	화 ~ 금 13:00 ~ 20:00	토 10:00 ~ 20:00 일 10:00 ~ 17:00
• 청소년자율이용공간 로운	월 ~ 토 09:00 ~ 21:00	일 09:00 ~ 17:00
• 청소년자립카페 '자몽'	화 ~ 금 09:30 ~ 17:00	토 09:30 ~ 13:00 (점심시간 13:00 ~ 14:00)

☎️ 연락처

대표번호 02)303-1380~1

프로그램 등록안내

등록기간	기존회원 접수기간	12월	11월 18일 8시 ~ 11월 24일 21시
		1월	12월 18일 8시 ~ 12월 24일 21시
		2월	1월 17일 8시~1월 23일 21시
	신규회원 접수기간	12월	11월 25일 8시 ~ 정원 마감시
		1월	12월 25일 8시 ~ 정원 마감시
		2월	1월24일 8시~ 정원 마감시
필독사항	★★ 온라인 접수 및 환불 가능 기간 : 전월 말일까지 ★★ 등록기간 내에 등록해주세요. 접수인원 저조 시 개강 전날 폐강될 수 있습니다.		
안내데스크 접수시간	월요일~토요일 08:00 ~ 21:00 (점심시간 13:00~14:00) 일요일 및 공휴일은 방문접수를 받지 않습니다. (인터넷접수를 이용해 주시기 바랍니다.) 반변경 신청, 회원카드 발급 : 화요일~토요일 08:00~17:00만 가능		
수업료 감면 안내	마포구 주민에 한해 1인 1강좌 / 소급 적용 불가 청소년(기초생활수급자, 국가유공자 또는 직계가족, 사회복지시설, 저소득, 한부모가족, 장애인) 100% 성인(기초생활수급자, 국가유공자 또는 직계가족, 장애인) 50% / 다둥이 청소년(2자녀 이상) 30% 우수자원봉사자 20% ★감면에 대한 자세한 사항은 P10을 확인해주세요.		
환불안내	개강일 전 : 100% 환불 (결제카드 지참필수)		
	수강기간의 1/2 경과 전 : 잔여 횟수 환불 (★수업 당일 환불시 차감됨)		
	수강기간의 1/2 경과 후 : 미환불		

*** 온라인 환불신청 시
02-303-1380으로
환불 확인 요망**

인터넷 접수 유의사항

기존/신규회원 온라인 접수 가능 -> 홈페이지(mycc.or.kr) ☆온라인 접수☆ 버튼 클릭

- 온라인접수를 처음 이용하실 경우 회원가입이 되어야 합니다.
- 회원정보 연동을 위해 회원가입 시 마포청소년문화의집 이용 여부를 확인하시어 주시기 바랍니다.
- 회원가입 시 수강자의 성명, 생년월일을 입력하여 주시기 바랍니다. ※보호자 생년월일로 가입 시 연령 불일치로 수강 신청 불가
- 온라인접수 진행 시 문의 사항이 있을 경우 담당 팀(02-303-2609)으로 연락 주시기 바랍니다.
- 마감 된 강좌의 경우 강좌 신청 내역에서 확인이 어렵습니다.
- 정원초과 접수현상 발생 시 카드 결제 시간을 기준으로 접수신청 됩니다.
- 인터넷(온라인) 접수 불가 대상 : 신규회원 감면 대상 (증빙서류 방문 제출 후 감면적용 가능)
- 온라인 접수 및 환불의 가능한 기간은 전월 말까지입니다.

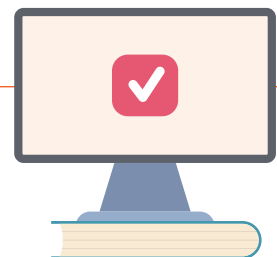

프로그램 개/종강일 안내

★ 각 강좌별 개강강일을 꼭 확인하세요~!! 전단지에 게시되어 있는 내용 이외 특이사항 발생의 경우 별도로 문자 안내드립니다.

12월	월 (4회기)	화 (4회기)	수 (4회기)	목 (3회기)	금 (4회기)	토 (4회기)	월수 (8회기)	화목 (8회기)	월수금 (12회기)
개강일	12/1	12/2	12/3	12/4	12/5	11/29	12/1	12/2	12/1
종강일	12/22	12/23	12/24	12/18	12/26	12/27	12/24	12/30	12/26
휴강일	-	-	-	12/25	-	12/20	-	-	-

- 1) 12/20(토) 기관 내 크리스마스페스타 운영으로 인한 미운영
- 2) 12/25(목) 성탄절 교육문화프로그램 미운영

★ 12월 강좌별 특이사항

트윈클 영어발레(수) 3일 휴강 / 10일 개강 31일 종강 (4회기)
 쿵쿵따 드럼교실(수) 17일 휴강 / 3일 개강 31일 종강 (4회기)
 K-POP 댄스(금) 19일 휴강/5일개강 26일 종강 (3회기)
 YOUTH 농구클럽(금) 19일 휴강/5일 개강 26일 종강 (3회기)
 친구아바이올린 가자~!(금) 26일 휴강/5일 개강 19일 종강 (3회기)
 인라인스케이트(금) 19일 휴강/5일 개강 26일 종강 (3회기)
 스타트요가(화목) 30일 휴강/2일 개강 23일 종강 (7회기)
 체형교정요가(화목) 30일 휴강/2일 개강 23일 종강 (7회기)
 이브닝필라테스(월수금) 26일, 31일 휴강/1일 개강 29일 종강 (12회기)

두뇌개발EQ바둑교실(토) 20일 휴강/6일 개강 27일 종강 (3회기)
 패밀리탁구(토) 20일 휴강/6일 개강 27일 종강 (3회기)
 가족과 함께하는 SNPE 바른자세 척추운동(토),
 SNPE 바른자세척추운동(토)
 20일 휴강/6일 개강 27일 종강 (3회기)
 한자교실(토) 20일 휴강/6일 개강 27일 종강 (3회기)
 발표력쑥쑥자신감교실(토) 20일 휴강/6일 개강 27일 종강 (3회기)
 논리력UP초등신문과토론(토), 초등어휘&받아쓰기(토),
 사고력UP초등독서감상문쓰기(토), 문해력UP초등독해(토),
 어휘력UP초등속담과고사성어(토), 국어력UP초등어휘&독서논술(토),
 발표력UP초등아나운서방송스피치(토), 초등역사(토)
 20일 휴강/6일 개강 27일 종강 (3회기)

월요일 강좌

프로그램	강사	대상	시간	정원	수강료	개인준비물 및 교재	강의실
창의편편미술	이호숙	5~8세	16:00~16:50	12	35,000	재료비: 6,000 개인준비물: 크레파스, 8절스케치북	5층 맑은터
			17:00~17:50				
오라차차 유아체육	서이름	5~6세	16:00~16:50	20	35,000	편한복장, 실내용 운동화	지하1층 허밍
		6~7세	17:00~17:50				
브리코건축교실	이지연	5세~초6	16:00~16:50	10	35,000	재료비 별도 유아: 18,000원 초등: 22,000원	3층 도래샘 2,3
			17:00~17:50				
키썹썹~ 체력up!! 음악줄넘기 기초	김성모	초1~초4	15:40~16:30	15	35,000	개인 줄넘기 필수 : 줄넘기를 처음 배우는 친구들에게 추천	지하1층 힘찬마루
		초4~초6	16:30~17:20				
영재수학	홍병남	예비중2	18:50~20:20	10	40,000	블랙라벨 중2-1	3층 도래샘1
홈가드닝, 플라이워크클래스	강휘정	성인	10:00~12:00	18	39,000	재료비 별도 (회당 약 30,000원 소요)	3층 도래샘 2,3
홈헤어컷	김경예	성인	10:00~12:00	16	39,000	재료비 별도	4층 라운하제

화요일 강좌

프로그램	강사	대상	시간	정원	수강료	개인준비물 및 교재	강의실
머리에 쏙쏙 주산암산	홍명희	초1~초6	15:00~15:50	9	35,000	개인 필기도구 필수 교재-주판: 수업 첫날 선생님께 구매가능 주판: 12,000 / 교재: 10,000	4층 라운하제
			16:00~16:50				
			17:00~17:50				
쿵쿵따! 드럼교실	이민구	8세~성인	18:00~18:50	8	청소년 35,000 성인 39,000	* 개인 드럼스틱 필수 * 이어플러그(청력 보호용) 추천	3층 다음
			19:00~19:50				
			20:00~20:50				
나만의 아름다운 글씨 POP, 캘리그래피 (POP, 캘리그래피 2가지중 택1)	정상미	성인	10:40~12:00	9	35,000	재료비 별도	4층 라운하제
[NEW] 방과 후 초등 수학 지도사 초급(2급) ※4개월 연계과정으로 지도사 자격을 취득하는 과정입니다.	이한나	성인	10:00~11:50	10	50,000	교재비: 50,000원 개인 필기도구 필수 1,2월 방학 기간으로 미운영	4층 라운제나

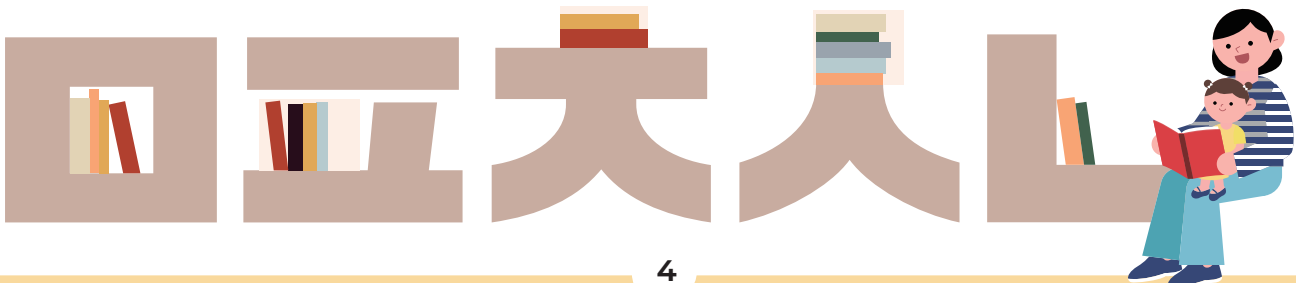

수요일 강좌

프로그램	강사	대상	시간	정원	수강료	개인준비를 및 교재	강의실
머리에 쓱쓱 주산암산	홍명희	초1~초6	15:00~15:50	9	35,000	개인 필기도구 필수 교재: 주판: 수업 첫날 선생님께 구매가능 주판: 12,000 / 교재: 10,000	4층 라운하제
			16:00~16:50				
			17:00~17:50				
두뇌개발EQ바둑교실	박재일	7세~초6	17:10~18:00	18	35,000	교재비 별도 교재: 수업 첫날 선생님께 구매가능	3층 도래샘2,3
트윈클 영어발레	이소망	5~7세	16:40~17:30	24	35,000	교재비 별도, 개인 발레복 필수	2층 너른터
			17:40~18:30				
쿵쿵따! 드럼교실	이민구	8세~성인	18:00~18:50	8	청소년 35,000 성인 39,000	* 개인 드럼스틱 필수 * 이어플러그(청력 보호용) 추천	3층 다음
			19:00~19:50				
			20:00~20:50				
한자 급수 따기	최정민	초1~중2	16:00~16:50	18	35,000	개인 필기도구 필수 교재: 수업 첫날 선생님께 구매가능	4층 라운제나
			17:00~17:50				
			18:00~18:50				
여행기초영어 : 자신감이 트이는 기초 영어	이미선	성인	09:00~09:50	10	39,000	교재 개별 준비 및 개인필기도구 필수 9시) 여행영어 100일의 기적(6월) 7월 접수 시 교재 진도문의 필요 10시) 영어회화 10분의 기적 기초패턴으로 말하기 11시) English for everyday activities	4층 라운제나
패턴영어 (초중급) : 문장 완성의 반복을 통한 기초 다지기			10:00~10:50				
생활영어 (중급) : 자연스러운 영어회화를 위한 실력 다지기			11:00~11:50				

목요일 강좌

프로그램	강사	대상	시간	정원	수강료	개인준비를 및 교재	강의실
뮤지컬 앙글리시	최우진	6~9세	15:50~17:30	15	55,000	공연비 별도 40,000 *11~12월 공연준비 -> 1월 공연수업 ※2월 신규회원 접수 가능	2층 너른터
브리코건축교실	이지연	5세~초6	16:00~16:50	10	35,000	재료비 별도 유아: 18,000원 초등: 22,000원	3층 도래샘 2,3
			17:00~17:50				
속성한자교실 8~6급	최정민	초1~중2	16:00~16:50	18	35,000	개인 필기도구 필수 교재: 수업 첫날 선생님께 구매가능	4층 라운제나
속성한자교실 6~4급	최정민	초1~중2	17:00~17:50	18	35,000	개인 필기도구 필수 교재: 수업 첫날 선생님께 구매가능	4층 라운제나
			18:00~18:50				
송쌤의 홍익영재미술	송민주	초1~4	15:00~15:50	12	35,000	개인준비물: 크레파스, 5절스케치북 재료비 별도	5층 맑은터
		6~7세	16:00~16:50				
		7~8세	17:00~17:50				
3곡 완벽 완성, 우쿨렐레 몬스터	문정화	초1~중3	18:00~19:20	15	40,000	개인 악기 준비	3층 다락
쉽게 배우는 홈 베이킹	김경숙	성인	09:20~11:50	12	50,000	재료비 회당 30,000원 앞치마, 필기도구 12월) 에그타르트, 갈레트 브르통 , 레몬 마들렌, 식빵	5층 밀터
영재수학	홍병남	예비중1	20:20~21:50	10	40,000	블랙라벨 중 1-1	3층 도래샘1

금요일 강좌

프로그램	강사	대상	시간	정원	수강료	개인준비물 및 교재	강의실
뮤지컬 잉글리시	임지현	6~9세	16:00~17:40	18	55,000	공연비 별도 40,000 *11~12월 공연준비 -> 1월 공연수업 ※2월 신규회원 접수 가능	2층 너른터
[NEW] 창의예술 노래 만들기 : 자신의 이야기를 풀어 노래를 만들고, 국어와 음악 교과의 융합을 통해 창의력 UP!	채아름	초1~4	15:00~15:50 16:00~16:50	10	35,000	교재비: 20,000 개인 준비물: 필기도구, 색연필, 가위, 풀	3층 도래샘1
한글교실 (발침·결발침·쌍자음)	오연지	5~6세	15:00~15:50	10	35,000	개인 필기도구 필수 교재: 수업 첫날 선생님께 구매가능	4층 라운제나
동화 그림일기		7세~초2	16:00~16:50	10		개인 필기도구 및 일기장 준비 필수	
테마 한글&받아쓰기 : 동요·동화 등 주제 중심으로 한글 배우기		5~7세	17:00~17:50	15		개인 필기도구 필수 교재: 수업 첫날 선생님께 구매가능	
국어력 UP 초등 국어&글쓰기		초1~6	18:00~18:50	12			
[NEW] 초등 한국사		초1~6	19:00~19:50	15			
인라인스케이트	서지우	7세~초3 초1~초6	15:00~15:50 16:00~16:50 17:00~17:50	20	35,000	개인 인라인, 개인 텀블러, 보호장구(헬멧, 무릎 보호대 등) 지참 필수	지하1층 힘찬마루
K-POP 댄스	지시은	초1~6	15:00~15:50 16:00~16:50	15	35,000	편한복장 및 실내용 운동화필수	지하1층 허밍
YOUTH 농구클럽	최재우	11~15세	18:00~19:30	15	45,000	★ 안전을 쓴 회원의 경우 안전한 활동을 위해 운동용고글 (스포츠안경) 착용을 권장합니다. 편한복장 및 실내용 운동화필수 11세 신규회원은 강사 협의 후 등록가능	지하1층 힘찬마루
친구아~바이올린가자!	송영선	6세~초3 초1~고3	15:00~15:50 16:00~16:50 17:00~17:50	8	35,000	* 개인악기 필수 * 악기 구매 시 악기사 방문하여 체형에 맞는 사이즈 구매 추천	3층 다락
클래식 기타 & 통기타교실	안준민	10세~성인	17:00~17:50 18:10~19:00 19:00~19:50 20:00~20:50	8	청소년 35,000 성인 39,000	* 개인 악기 및 조율기 필수 (클래식 기타의 경우 개인 기타발판 추천)	3층 다음 3층 다락
한국 완성 K-POP 댄스	지시은	중1~성인	18:30~20:00	12	45,000	편한복장 및 실내용 운동화필수	지하1층 허밍
일상을 그리는 어반스케치	윤선화	성인	10:30~12:00	14	45,000	개별 준비물 첫 수업시 공지 * HB 연필, 지우개 지참필수	5층 맑은터
힐링 보태니컬 아트			12:30~14:00	12		개별준비물 첫 수업시 공지 * 기초과정 연습용 스케치북(A4사이즈) 4B연필, 지우개 지참필수	

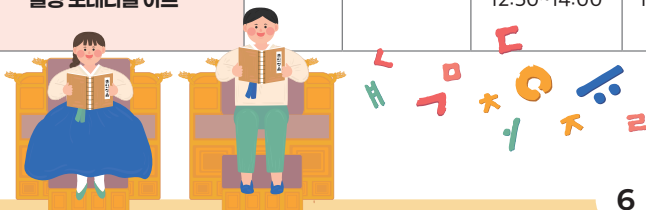

토요일 강좌

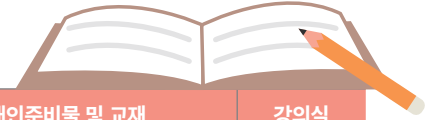

프로그램	강사	대상	시간	정원	수강료	개인준비를 및 교재	강의실
초등 영어 파닉스	이재석	7세~초3	09:00~09:50	12	33,000	교재 개별 준비 (접수 전 교재 단계 확인 필요) 초등 영어 파닉스: Phonics Monster ABC 유아 영어 BEST Phonics	3층 도래샘 2,3
ABC 유아 영어		6~7세	10:00~10:50	8			
			11:00~11:50				
한자교실 초급	최정민	초1~중3	09:00~09:50	18	35,000	개인 필기도구 필수 교재: 수업 첫날 선생님께 구매가능	4층 라운제나
한자교실 중급			10:00~10:50				
			11:00~11:50				
			12:00~12:50				
발표력쑥쑥 자신감 교실	한현숙	초1~3	10:00~10:50	8	35,000	개인 필기도구, 색연필, 파일 필수	3층 도래샘1
논리력 UP 초등 신문과 토론	오연지	초1~6	09:00~09:50	10	35,000	개인 필기도구, 노트 필수 교재: 수업 첫날 선생님께 구매 가능	3층 도래샘 1
초등 어휘 & 받아쓰기		7세~초2	11:00~11:50				
사고력 UP 초등 독서 감상문 쓰기		초1~4	12:00~12:50				
문해력 UP 초등 독해		초1~6	13:00~13:50				
어휘력 UP 초등 속담과 고사성어		초1~6	14:00~14:50				
국어력 UP 초등 어휘 & 독서논술			15:00~15:50				
[NEW] 발표력 UP 초등 아나운서 방송스피치			16:00~16:50				
[NEW] 초등 역사			17:00~17:50				
송쌤의 흥익영재미술	송민주	초1~4	10:00~10:50	12	35,000	개인준비물: 크레파스, 5절스케치북 재료비 별도 5세 신규회원은 강사 협의 후 등록가능	5층 맑은터
		6~7세	11:00~11:50				
		6~7세	12:00~12:50				
어반스케치 or 보태니컬아트	윤선화	중2~성인	10:30~11:50	12	45,000	보태니컬 색연필화: 색연필 전용 스케치북(A4사이즈), 색연필, 4B연필, 지우개 수채/뎃생: 5절 스케치북, 4B연필, 지우개, 팔레트, 등근뿔20, 12호, 수채물감	5층 마실터
수채 & 뎃생과 보태니컬 색연필화		초4~고3	12:00~12:50	12	35,000		
두뇌개발EQ바둑교실	박재일	초1~6	13:00~13:50	16	35,000	교재비 별도 교재: 수업 첫날 선생님께 구매가능	3층 도래샘2,3
			14:00~14:50				
		초등~고등	15:00~15:50			교재 싱크탱크 15이상	
축구교실	최재우	6~7세	09:00~09:50	17	35,000	★ 안경을 쓴 회원의 경우 안전한 활동을 위해 운동용 고글 (스포츠 안경) 착용을 권장합니다. 편한복장 및 실내용 운동화 필수 <축구화 불가> 신규 11세 회원은 강사 협의 후 등록 가능	지하1층 힘찬마루
		7~9세	10:00~10:50	15			
		8~11세	11:00~11:50	15			
가족과 함께 SNPE 바른자세 척추운동	최민정	초4~성인	09:00~09:50	12	청소년 35,000 성인 39,000	도구대여비 5,000원, 편한 복장 필수	3층 디딤
SNPE 바른자세 척추운동		초4~고3	10:00~10:50	12	35,000		
패밀리탁구(토요)	이기권	초3~성인	14:00~15:40	25	45,000	개인 라켓, 실내용 운동화 필수	지하1층 힘찬마루

자유탁구 * 패밀리탁구 수강자만 신청가능	강사없음	초4~성인	16:00~16:50	20	10,000	탁구대 설치 및 정리는 기관에서 진행하지 않습니다.	지하1층 힘찬마루
쿵쿵다! 드럼교실	이민구	8세~성인	09:00~09:50	8	청소년 35,000 성인 39,000	* 개인 드럼스틱 필수 * 이어플러그(청력 보호용) 추천	3층 다음
			10:00~10:50				
			11:00~11:50				
			12:00~12:50				
			13:00~13:50				
도전 파티쉐! 제과제빵	박진현	초1~중3	10:00~11:40 11:50~13:30	16	45,000	재료비 별도/ 개인 앞치마 필수 * 식재료의 경우 사전 준비로 인해 개강 당일 접수 불가 및 재료비 환불 불가	5층 밀터
어반스케치 or 보태니컬아트	윤선화	중2~성인	10:30~11:50	12	45,000	보태니컬 색연필화: 색연필 전용 스케치북(A4사이즈), 색연필, 4B연필, 지우개 수채/뎃생: 5절 스케치북, 4B연필, 지우개, 팔레트, 동근붓20, 12호, 수채물감	5층 마실터

월·수요일 강좌

프로그램		강사	대상	시간	정원	수강료	개인준비물 및 교재	강의실
영재수학		홍병남	예비초6	15:50~17:20	10	65,000	* 최상위 수학 6-1	3층 도래샘1
			예비초3	17:20~18:50			* 썸 초등 수학 3-1	
			예비중1	20:20~21:50			* 썸 수학 중 1-1	
패밀리 탁구		이기권	초1~성인		14	45,000	* 개인 라켓 필수 ※ 실내용 운동화 착용 필수	지하1층 힘찬마루
				20:00~20:50				
				21:00~21:50				
라인댄스	초급	이래정	성인	14:00~14:50	22	45,000	※ 실내용 운동화 필수	2층 너른터
	중급			15:00~16:20	24	55,000		

화·목요일 강좌

프로그램	강사	대상	시간	정원	수강료	개인준비물 및 교재	강의실
Native kids English	Greg (원어민)	초1~4	16:00~16:50	8	70,000	교재 개별 준비(워크북 포함) 12월) Step into reading1 : The Snowball	5층 마실터
			17:00~17:50			교재 개별 준비(워크북 포함) 12월) Step into reading2 : Platypus!	
		초2~6	18:00~18:50			교재 개별 준비 Bricks Reading 120 ※ 접수 전 교재 레벨 확인 필요	

영재수학		예비초5	15:50~17:20	10	65,000	* 최상위 수학 5-1	3층 도래샘1
		예비초4	17:20~18:50			* 최상위 수학 4-1	
		예비중2	18:50~20:20			* 썸 중등 수학 중2-2	
키썸썸~체력UP!! 음악줄넘기 중급	손현지 이진아	초1~6	15:00~15:50	20	45,000	* 개인 줄넘기 필수 ※화요일은 음악줄넘기, 목요일은 기술 줄넘기가 운영됩니다.	지하1층 힘찬마루
			16:00~16:50				
			17:00~17:50				
체형교정 이브닝필라테스	이경숙	초4~성인	19:00~19:50	10	55,000	* 편한복장 필수 * 개인매트 및 타올 지참	3층 도담
			20:00~20:50				
Native Adult English	Greg (원어민)	성인	19:00~19:50	8	70,000	* 교재 별도(프린트물 사용) * 개인 필기구 필수	5층 마실터
화목 필라테스	정효빈	성인여성	09:00~09:50	8	55,000	* 편한복장 필수 * 개인매트 및 타올 지참	3층 도담
			10:00~10:50				
			11:00~11:50				
성인발레	김정희	성인여성	09:50~10:50	15	60,000	* 개인발레슈즈 필수 * 발레복/요가복, 개인요가매트 필수	2층 너른터
스타트요가(with 맨즈요가)	김현주	성인남여	09:00~09:50	15	45,000	* 편한 복장 필수 * 개인 매트 및 타올, 교정벨트 필수	3층 디딤
체형교정요가		중1~성인	10:00~11:20		55,000		

월·수·금요일 강좌

프로그램	강사	대상	시간	정원	수강료	개인준비를 및 교재	강의실
웰빙요가	김현주	중1~성인	09:00~09:50	15	60,000	* 편한복장 필수 * 개인매트 및 타올, 교정벨트 필수	3층 디딤
			10:00~10:50				
			11:00~11:50				
이브닝필라테스	이경숙	초4~성인	18:00~18:50	17	60,000	* 편한복장 필수 * 개인매트 및 타올 지참	3층 도담
			19:00~19:50				
			20:00~20:50				
필라테스	양유진	성인여성	09:00~09:50	14	60,000	* 편한복장 필수 * 개인매트 및 타올 지참	3층 도담
			10:00~10:50				
			11:00~11:50				
SNPE 바른자세 척추운동	최민정	성인	10:00~10:50	12	60,000	* 도구 대여비 10,000원 * 편한복장 필수	2층 너른터
			11:00~11:50				

감면 세부안내



• 감면 혜택을 받을 수 있는 조건은?

나이	유아(~7세)	청소년(8~24세)	성인(25세이상)
거주지	서울특별시 <마포구> 거주자(타 지역 거주자는 감면혜택이 적용되지 않습니다.)		
대상	기초생활수급자	국가유공자 또는 직계가족	사회복지시설 청소년
	저소득/한부모 가족 청소년	장애인	다동이 청소년(2자녀 이상)
범위	1인당 최대 1강좌 감면 적용(다동이의 경우 자녀 모두 1인당 최대 1강좌 감면 적용)		
참고사항	1) 수강 도중 감면 프로그램 교체 불가, 다음 월 수강신청 시 변경 가능 2) 정상이 결제 후 감면 적용 불가, 다음 월 수강신청 시 적용 가능 3) 지난간 달의 수강료 감면 불가, 감면혜택 적용 희망 시 접수당일 서류 제출 필수		

• 감면 혜택 적용 대상별 감면율은?

기초생활수급자	유아	청소년	성인
	100%	100%	50%
	기준: 생계·의료급여 수급자 또는 그 가족 제출서류: 국민기초생활보장 수급자 증명서 + 주민등록등본(1개월 이내 발급) 참고사항: 증명서는 매년 1회 첫 등록 시 제출하여야 감면 혜택이 적용됩니다.		
국가유공자 또는 직계가족	유아	청소년	성인
	100%	100%	50%
	제출서류: 2개 서류 필수 국가유공자(유족) 확인원 사본 또는 국가유공자카드 중 택 1 + 주민등록등본(1개월 이내 발급) 참고사항: 증명서는 매년 1회 첫 등록 시 제출하여야 감면 혜택이 적용됩니다. 감면 대상 상세안내: 국가유공자 본인 또는 배우자, 직계 자녀(손, 증손 감면불가)		
장애인	유아	청소년	성인
	100%	100%	50%
	기준: 「장애인복지법」에 따라 등록된 장애의 정도가 심한 장애인 제출서류: 장애인 증명서 또는 장애인 복지카드 + 주민등록등본(1개월 이내 발급) 참고사항: 증명서는 매년 1회 첫 등록 시 제출하여야 감면 혜택이 적용됩니다.		
사회복지시설 청소년	유아	청소년	성인
	100%	100%	해당사항 없음
	제출서류: 해당 증명서류(동사무소 발급자료) + 주민등록등본(1개월 이내 발급) 참고사항: 증명서는 매년 1회 첫 등록 시 제출하여야 감면 혜택이 적용됩니다.		
저소득, 한부모가족 청소년	유아	청소년	성인
	100%	100%	해당사항 없음
	제출서류: 해당 증명서류(동사무소 발급자료) + 주민등록등본(1개월 이내 발급) 참고사항: 증명서는 매년 1회 첫 등록 시 제출하여야 감면 혜택이 적용됩니다.		
다동이 청소년 (2자녀 이상)	유아	청소년	성인
	30%	30%	해당사항 없음
	제출서류: 2개 서류 필수 1) 다동이 행복카드(2자녀 이상) 2) 주민등록등본(1개월 이내 발급) 참고사항: 증명서는 매년 1회 첫 등록 시 제출하여야 감면 혜택이 적용됩니다.		
우수자원봉사자	전년도 100시간 이상 마포구 등록 자원봉사자		
	20%		
	제출서류: 우수자원봉사자증(1365 자원봉사포털 봉사 희망지역 마포구 등록) + 주민등록등본(1개월 이내 발급) 참고사항: 증명서는 매년 1회 첫 등록 시 제출하여야 감면 혜택이 적용됩니다.		

우리 마문집에서 안전을 함께해요 :)

유스브릿지 모음.zip



도움이 필요할 때, 언제든지!

전화 사용 하기

핸드폰이 없는데 지금 내가 어디있는지 부모님에게 알려야할 때
1층 안내데스크 또는 4층 통합사무실로 찾아오세요!

분실물 찾기

물건이 없어졌을 땐 1층 안내데스크 또는 놀터+에 문의하면 돼요!
1층 안내데스크 또는 놀터+에서 보관중일수도 있어요!

응급상황에 당황하지 말고!

재난 안전 대응 매뉴얼 따라하기

위급상황(돌발상황, 화재 등)이 일어났을 때 침착하게
재난 안전 대응 매뉴얼 & 피난 안내도를 따라해주세요!

구급약품(응급처치만 가능) 요청

갑자기 넘어지거나 다친 순간, 응급처치가 필요할 때
소독약이나 밴드가 필요할 때 마문집 선생님에게
말해주세요!!

공간마다 비상벨이 설치되어 있습니다.
누군가 다쳤거나 화재가 발생했을 때 눌러주세요!

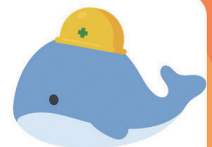

어떤 곳을 찾고 있나요?

☺ 자유롭게 쉴 수 있는 휴식 공간 전층 로비, 고래의 꿈

☺ 다양한 여가를 즐길 수 있는 문화 공간 청소년전용공간 놀터+, 공유공간 휴식 1, 2

☺ 지친 마음을 회복하고 치유하는 공간 1인 청소년 전용공간 마음공간

☺ 집중력을 높일 수 있는 학업 공간 청소년 자율 열람실 로운

<공간 소개>



시설 안내

• 시설 대관안내

대관절차	신청서 작성 → 심사 → 승인통보 → 대관료 납부 → 대관완료
대관신청방법	홈페이지 대관안내 → 대관절차 → 대관신청 바로가기
신청기간	대관일 기준 15일 이전
대관가능시간	월요일 ~ 토요일 09:00~21:00 (대관불가일: 법정공휴일, 일요일)

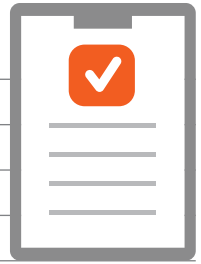

• 대관이용료(3시간 기준)

위치	용도	수용인원	대관료		초과시 (1시간당)	청소보증금 (현금)
			평일	주말		
프로그램실3,4,5F	강의, 회의	20명	60,000	100,000	5,000	50,000
강당 2F	세미나, 발표회	42명	200,000	260,000	20,000	100,000
다목적실 3F	요가, 댄스	15명	100,000	130,000	10,000	50,000
체육관 B1F	행사, 체육활동	52명	200,000	260,000	20,000	100,000
다목적실 B1F	영상촬영실	7~10명	60,000	100,000	5,000	50,000
	공연 및 연습실, 회의실	30명	100,000	130,000	10,000	50,000

• 장비 이용료(3시간 기준)

장비명	이용료		초과시 (1시간당)	비고
	평일	주말		
음향기기(유무선마이크)	20,000	30,000	5,000	이동, 설치, 복구비는 이용자 부담
빔프로젝터	30,000	50,000	10,000	
그랜드피아노	150,000	200,000	50,000	
업라이트피아노	100,000	130,000	30,000	

