

새학기

2025
3-5월

구립 마포청소년 문화의집

교육문화 프로그램

새출발

☑ 운영안내

- 기관 운영시간 월 ~ 토 08:00 ~ 22:00 일 09:00 ~ 18:00
- 청소년아지트 놀타+ 화 ~ 금 13:00 ~ 20:00 토 10:00 ~ 20:00 일 10:00 ~ 17:00
- 청소년자율이용공간 로운 월 ~ 토 09:00 ~ 21:00 일 09:00 ~ 17:00
- 청소년자립카페 '자동' 화 ~ 금 09:30 ~ 17:00 토 09:30 ~ 13:00
(점심시간 13:00 ~ 14:00)

☎ 연락처

대표번호 02)303-1380~1

홈페이지



카카오톡



인스타그램



프로그램 등록안내

등록기간	기존회원 접수기간	3월	2월 18일 8시 ~ 2월 24일 21시	4월	3월 18일 8시 ~ 3월 24일 21시	5월	4월 18일 8시 ~ 4월 24일 21시
	신규회원 접수기간	3월	2월 25일 8시 ~ 정원 마감시	4월	3월 25일 8시 ~ 정원 마감시	5월	4월 25일 8시 ~ 정원 마감시
필독사항	★★ 온라인 접수 및 환불 가능 기간: 전월 말일까지 ★★ 등록기간 내에 등록해주세요. 접수인원 저조 시 개강 전일 폐강될 수 있습니다.						

안내데스크 접수시간	월요일~토요일 08:00 ~ 21:00 (점심시간 13:00~14:00) 일요일 및 공휴일은 방문접수를 받지 않습니다. (인터넷접수를 이용해 주시기 바랍니다.) 반번경 신청: 화요일~토요일 08:00~17:00만 가능
수업료 감면 안내	마포구 주민에 한해 1인 1강좌 / 소급 적용 불가 - 청소년(기초생활수급자, 국가유공자 또는 직계가족, 사회복지시설, 저소득, 한부모가족, 장애인) 100% - 성인(기초생활수급자, 국가유공자 또는 직계가족, 장애인) 50% - 다둥이 청소년(2자녀 이상) 30% - 우수자원봉사자 20% ★감면에 대한 자세한 사항은 P11를 확인해주세요.
환불안내	개강일 전 : 100% 환불 (결제카드 지참필수) 수강기간의 1/2 경과 전 : 잔여 횟수 환불 (★수업 당일 환불시 차감됨) 수강기간의 1/2 경과 후 : 미환불

(온라인 환불신청 시 02-303-1380으로 환불 확인 요망)

프로그램 개/종강일 안내

★ 각 강좌별 개강강일을 꼭 확인하세요!! 전단지에도 게시되어 있는 내용 이외 특이사항 발생의 경우 별도로 문자 안내드립니다.

3월	월 (4회기)	화 (4회기)	수 (4회기)	목 (4회기)	금 (4회기)	토 (4회기)	월수 (8회기)	화목 (8회기)	수금 (8회기)	월수금 (12회기)
개강일	9	10	4	5	6	7	4	5	4	4
종강일	30	31	25	26	27	28	30	31	27	30
휴강일	-	-	-	-	-	-	-	-	-	-

★ 3월 강좌별 특이사항

Native Kids English(화목) 초등 31일 휴강 / 5일 개강 26일 종강 (7회기)
 라인댄스(월수) 30일 휴강 / 4일 개강 25일 종강 (7회기)

Native Adult English(화목) 31일 휴강 / 5일 개강 26일 종강 (7회기)
 SNPE바른자세척추운동(수금) 4일, 6일 휴강 / 11일 개강 4월 3일 종강 (8회기)

4월	월 (4회기)	화 (4회기)	수 (4회기)	목 (4회기)	금 (4회기)	토 (4회기)	월수 (8회기)	화목 (8회기)	수금 (8회기)	월수금 (12회기)
개강일	6	7	1	2	3	4	1	2	1	3
종강일	27	28	22	23	24	25	27	28	24	29
휴강일	-	-	-	-	-	-	-	-	-	-

★ 4월 강좌별 특이사항

브리코 건축교실(목) 2일 휴강 / 9일 개강 30일 종강(4회기 진행)
 Native Adult English(화목) 2일,7일,9일 휴강 / 14일 개강 30일 종강(6회기)

Native Kids English 초등(화목) 2일,7일,9일 휴강 / 14일 개강 30일 종강(6회기)
 SNPE바른자세척추운동(수금) 8일 개강 29일 종강 (7회기)

5월	월 (4회기)	화 (4회기)	수 (4회기)	목 (4회기)	금 (4회기)	토 (4회기)	월수 (8회기)	화목 (8회기)	수금 (8회기)	월수금 (12회기)
개강일	4	12	6	7	8	2	4	7	6	4
종강일	06월 01일	06월 02일	27	28	29	23	06월 01일	06월 02일	29	06월 01일
휴강일	25	5	-	-	1	5/30 6월개강	25	-	-	1,25

★ 5월 강좌별 특이사항

5/1(금) 교육문화프로그램 강좌 미운영

축구교실(토) 23일 휴강 / 2일 개강 30일 종강 (4회기진행)

패밀리탁구(토) 23일 휴강 / 2일 개강 30일 종강 (4회기)

어반스캐치 or 보테니컬 아트(토) 9일 개강 / 30일 종강 (4회기)

웰빙요가(월수금) 4일 휴강 / 6일 개강 29일 6월 1일 종강 (11회기)

SNPE바른자세척추운동(수금) 6일 개강 29일 종강 (8회기)

수채&뎃생과 보테니컬 색연필화(토) 9일 개강 / 30일 종강 (4회기)

라인댄스 초,중급(월수) 6일 개강 / 6월 1일 종강 (7회기)

인터넷 접수 유의사항 기존/신규회원 온라인 접수 가능 -> 홈페이지(mycc.or.kr) ☆온라인 접수☆ 버튼 클릭

- 온라인접수를 처음 이용하실 경우 회원가입이 되어야 합니다.
- 회원정보 연동을 위해 회원가입 시 마포청소년문화의집 이용 여부를 확인하시어 주시기 바랍니다.
- 회원가입 시 수강자의 성명, 생년월일을 입력하여 주시기 바랍니다. ※보호자 생년월일로 가입 시 연령 불일치로 수강 신청 불가
- 온라인접수 진행 시 문의 사항이 있을 경우 담당 팀(02-303-2609)으로 연락 주시기 바랍니다.
- 마감 된 강좌의 경우 강좌 신청 내역에서 확인이 어렵습니다.
- 정원초과 접수현상 발생 시 카드 결제 시간을 기준으로 접수신청 됩니다.
- 인터넷(온라인) 접수 불가 대상 : 신규회원 감면 대상 (증빙서류 방문 제출 후 감면적용 가능)
- 온라인 접수 및 환불의 가능한 기간은 전월 말까지입니다.

월요일 강좌

프로그램	강사	대상	시간	정원	수강료	개인준비물 및 교재	강의실
NEW 편편아트 <나도작가 캔버스아트>	이효숙	초1~6	15:00~15:50	12	35,000	재료비:12,000원	5층 맑은터
창의편편미술		5~8세	16:00~16:50 17:00~17:50			재료비:10,000원 개인준비물:크레파스,8절스케치북	
강사변경 오라차차 유아체육	김도현	5~6세	16:00~16:50	20	35,000	편한복장, 실내용 운동화	지하1층 허밍
		6~7세	17:00~17:50				
브리코건축교실	이지연	5세~초6	16:00~16:50	10	35,000	재료비 별도 유아: 18,000원 초등: 22,000원	3층 도래샘 2,3
			17:00~17:50				
시간변경 키썩썩~ 체력up!! 음악줄넘기 기초	이정열	초1~초4	16:00~16:50	15	35,000	개인 줄넘기 필수 : 줄넘기를 처음 배우는 친구들에게 추천	지하1층 힘찬마루
		초4~초6	17:00~17:50				
홀가드닝, 플라워클래스	강휘정	성인	10:00~12:00	18	39,000	재료비 별도 (회당 약 30,000원 소요)	3층 도래샘 2,3
홀헤어컷	김경예	성인	10:00~12:00	16	39,000	재료비 별도	4층 라운하제



화요일 강좌

프로그램	강사	대상	시간	정원	수강료	개인준비물 및 교재	강의실
머리에 쓱쓱 주산암산	홍명희	초1~초6	15:00~15:50	9	35,000	개인 필기도구 필수 교재·주판 : 수업 첫날 선생님께 구매가능 주판 : 12,000 / 교재: 10,000	4층 라운하제
			16:00~16:50				
			17:00~17:50				
콩콩파! 드림교실	이민구	8세~성인	18:00~18:50	8	청소년 35,000 성인 39,000	* 개인 드럼스틱 필수 * 이어플러그(청력 보호용) 추천	3층 다음
			19:00~19:50				
			20:00~20:50				
나만의 아름다운 글씨 POP, 캘리그래피(POP, 캘리그래피 2가지중 택1)	정상미	성인	10:40~12:00	9	35,000	재료비 별도	4층 라운하제
NEW 방과 후 초등 수학 지도사 중급(1급) ※ 초급 자격증 취득 후 수강 가능	이한나	성인	10:00~11:50	10	50,000	교재비: 50,000원 개인 필기도구 필수 자격응시료 별도 * 4개월 연계과정으로 지도사 자격을 취득하는 과정입니다. (3~6월) ※ 신규 회원 접수 희망 시, 협의 후 가능	4층 라운제나
시간변경 방과 후 초등 수학 지도사 초급(2급): 초등 전학년 기초 개념 수업! 우리 아이 지도 중점!			12:00~13:50				

수요일 강좌

프로그램	강사	대상	시간	정원	수강료	개인준비물 및 교재	강의실
머리에 쓱쓱 주산암산	홍명희	초1~초6	15:00~15:50	9	35,000	개인 필기도구 필수 교재·주판 : 수업 첫날 선생님께 구매가능 주판 : 12,000 / 교재 : 10,000	4층 라온하제
			16:00~16:50				
			17:00~17:50				
두뇌개발EQ바둑교실	박재일	7세~초6	17:10~18:00	18	35,000	교재비 별도 교재 : 수업 첫날 선생님께 구매가능	3층 도래샘 2,3
연령변경 트윈클 영어발레 2단계	이소망	5~6세	16:40~17:30	24	35,000	교재비 별도, 개인 발레복 필수	2층 너른터
NEW 트윈클 영어발레 3단계(발레 동작 심화)		7~8세	17:40~18:30				
콩콩!!! 드럼교실	이민구	8세~성인	18:00~18:50	8	청소년 35,000 성인 39,000	* 개인 드럼스틱 필수 * 이어플러그(청력 보호용) 추천	3층 다음
			19:00~19:50				
			20:00~20:50				
한자 급수 따기	최정민	초1~중2	16:00~16:50	18	35,000	개인 필기도구 필수 교재 : 수업 첫날 선생님께 구매가능	4층 라온제나
			17:00~17:50				
			18:00~18:50				
NEW 패브릭 감성 인테리어 소품 메이킹	이윤희	성인	10:00~11:50	6	39,000	재료비 : 48,000원	4층 라온하제
여행기초영어 : 자신감이 트이는 기초 영어	이미선	성인	09:00~09:50	10	39,000	교재 개별 준비 및 개인필기도구 필수 9시 : 여행영어 100일의 기적 7월 접수 시 교재 진도문의 필요 10시 : 영어회화 10분의 기적 기초 패턴으로 말하기 11시 : English for everyday activities	4층 라온제나
패턴영어 (초중급) : 문장 완성의 반복을 통한 기초 다지기			39,000				
생활영어 (중급) : 자연스러운 영어회화를 위한 실력 다지기			39,000				

목요일 강좌



프로그램	강사	대상	시간	정원	수강료	개인준비물 및 교재	강의실
뮤지컬 잉글리시	최우진	6~9세	15:50~17:30	15	55,000	공연비 별도 40,000 * 3월~4월 공연 준비 -5월 공연수업 * 3월 신규 접수 가능	2층 너른터
브리코건축교실	이지연	5세~초6	16:00~16:50	10	35,000	재료비 별도 유아 : 18,000원 초등 : 22,000원	3층 도래샘 2,3
			17:00~17:50				
속성한자교실8~6급	최정민	초1~중2	16:00~16:50	18	35,000	개인 필기도구 필수 교재 : 수업 첫날 선생님께 구매가능	4층 라온제나
속성한자교실 6~4급	최정민	초1~중2	17:00~17:50	18	35,000	개인 필기도구 필수 교재 : 수업 첫날 선생님께 구매가능	4층 라온제나
			18:00~18:50				

프로그램	강사	대상	시간	정원	수강료	개인준비물 및 교재	강의실
송쌤의 흥익영재미술	송민주	6~7세	16:00~16:50	12	35,000	개인준비물:크레파스, 5절스케치북, 재료비 별도	5층 맞은터
		7세~초3	17:00~17:50				
동화그림일기	오연지	7세~초2	16:00~16:50	12	35,000	개인 필기도구 필수 교재 : 수업 첫날 선생님께 구매 가능	4층 라운지제
한글 시작반		5~7세	17:00~17:00				
역사 논술		초1~6	18:00~18:50				
내 이야기 말하기 (성인 감성 스피치)		성인	19:00~19:50				

금요일 강좌

프로그램	강사	대상	시간	정원	수강료	개인준비물 및 교재	강의실
뮤지컬 잉글리시	임지현	6~9세	16:00~17:40	18	55,000	공연비 별도 40,000 * 2월~3월 공연 준비 - 4월 공연 수업 * 5월 신규 접수 가능	2층 너른터
NEW 한국사검정능력시험 4~6급 준비반	최일조	초3~고등	15:00~15:50	16	35,000	교재 : 최태성 7일의 기적 한국사능력검정시험 기본 ※4개월 연계과정	4층 라운지제
동화그림일기	7세~초2		16:00~16:50				
한글 수업&어려운 단어 받아쓰기반	오연지	5~7세	17:00~17:50	15	35,000	개인 필기도구 필수 교재 : 수업 첫날 선생님께 구매가능	4층 라운지제나
독서·논술 글쓰기		초1~6	18:00~18:50	12			
내 이야기 쓰기 (성인 감성 글쓰기)		성인	19:00~19:50	15	39,000		
인라인스케이트	서지우	7세~초3	15:00~15:50	20	35,000	개인 인라인, 개인 텀블러, 보호장구(헬멧,무릎 보호대 등) 지참 필수	지하1층 힘찬마루
			16:00~16:50				
		초1~초6	17:00~17:50				
강사변경 K-POP 댄스	강다연	초1~6	15:00~15:50	15	35,000	편한복장 및 실내용 운동화필수	지하1층 허밍
		16:00~16:50					
YOUTH 농구클럽	최재우	11~15세	18:00~19:30	16	45,000	★안경을 쓴 회원의 경우 안전한 활동을 위해 운동용고글 (스포츠안경) 착용을 권장합니다. 편한복장 및 실내용 운동화필수 11세 신규회원은 강사 협의 후 등록가능	지하1층 힘찬마루
친구야~ 바이올린가자!	송영선	6세~초3	15:00~15:50	8	35,000	* 개인악기 필수 * 악기 구매 시 악기사 방문하여 체형에 맞는 사이즈 구매 추천	3층 다락
		초1~고3	16:00~16:50				
			17:00~17:50				

프로그램	강사	대상	시간	정원	수강료	개인준비물 및 교재	강의실
클래식 기타 & 통기타교실	안준민	10세~성인	17:00~17:50	8	청소년 35,000	* 개인 악기 및 조율기 필수 (클래식 기타의 경우 개인 기타발판 추천)	3층 다음
			18:10~19:00				
			19:00~19:50		성인 39,000		3층 다락
			20:00~20:50				
요일변경 쉽게 배우는 홈 베이킹	김경숙	성인	09:20~11:50	12	50,000	재료비 회당 30,000원 앞치마, 필기도구	5층 밀터
어반스케치	윤선화	성인	10:30~12:00	14	45,000	개별 준비물 첫 수업시 공지 * HB 연필, 지우개 지참필수	5층 맑은터
어반스케치 or 보태니컬 아트			12:10~13:40	12		개별준비물 첫 수업시 공지 * 기초과정 연습용 스케치북(A4사이즈) 4B연필, 지우개 지참필수	
왕초보 영어패턴	이미선	성인	10:00~10:50	12	39,000	교재 : 왕초보 영어패턴	4층 라운제나
왕초보 영어회화			11:00~11:50			교재:왕초보영어 2025 하편 ※2026년도 2월 까지 사용할 교재입니다.	

토요일 강좌

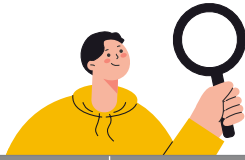

프로그램	강사	대상	시간	정원	수강료	개인준비물 및 교재	강의실
초등 영어 파닉스	이재석	7세~초3	09:00~09:50	12	33,000	교재 개별 준비 (접수 전 교재 단계 확인 필요) 초등 영어 파닉스 : Phonics Monster ABC 유아 영어 BEST Phonics 기초반 : 1~2 시리즈 사용 중급반 : 5 시리즈 이상 사용	3층 도래샘 1
ABC 유아 영어 <기초반>		6~8세	10:00~10:50	8			
ABC 유아 영어 <중급반>			11:00~11:50				
한자교실 초급	최정민	초1~중3	09:00~09:50	18	35,000	개인 필기도구 필수 교재 : 수업 첫날 선생님께 구매가능	4층 라운제나
한자교실 중급			10:00~10:50				
			11:00~11:50				
	12:00~12:50						
발표력속속 자신감 교실	한현숙	초1~3	10:00~10:50	8	35,000	개인 필기도구, 색연필, 파일 필수	3층 도래샘 1
뉴스 독해·토론·발표	오연지	초1~6	09:00~09:50	10	35,000	개인 필기도구, 노트 필수 교재 : 수업 첫날 선생님께 구매 가능	3층 도래샘 1
받아쓰기		7세~초2	11:00~11:50				
독서와 감상문쓰기		초1~4	12:00~12:50				
문해력 독해		초1~6	13:00~13:50				
초등 한국사 역사논술		초1~6	14:00~14:50				
독서논술			15:00~15:50				
키즈 애니메이션 스피치			16:00~16:50				



프로그램	강사	대상	시간	정원	수강료	개인준비물 및 교재	강의실
송쌤의 흥익영재미술	송민주	초1~4	10:00~10:50	12	35,000	개인준비물 : 크레파스, 5절스케치북 재료비 별도 5세 신규회원은 강사 협의 후 등록가능	5층 맑은터
		6~7세	11:00~11:50				
		6~7세	12:00~12:50				
수채&뫼생과 보태니컬 색연필화	윤선화	초4~고3	12:00~12:50	12	35,000	* 보태니컬 색연필화 : 색연필 전용 스케치북(A5 사이즈), 색연필, 4B연필, 지우개 * 수채/뫼생 : 5절 스케치북, 4B연필, 지우개, 팔레트, 둥근붓20, 12, 8호, 수채물감 24색	5층 마실터
바둑(입문초급)	박재일	초1~6	13:00~13:50	16	35,000	교재비 별도 교재 : 수업 첫날 선생님께 구매가능	3층 도래샘2,3
두뇌개발EQ바둑교실(중급)		초등~고등	14:00~14:50				
축구교실(초급)	최재우	6~7세	09:00~09:50	17	35,000	※ 강사협의 후 8세 청소년도 9시 수업 수강이 가능합니다.	지하1층 힘찬마루
축구교실(중급)		7~9세	10:00~10:50	16		★안경을 쓴 회원의 경우 안전한 활동을 위해 운동용고글(스포츠안경) 착용을 권장합니다. 편한복장 및 실내용 운동화필수 <축구화불가> 신규 11세 회원은 강사 협의 후 등록가능	
		9~11세	11:00~11:50	16			
NEW 축구교실(고급)		11~13세	12:00~12:50	16			
가족과 함께 SNPE 바른자세 척추운동	최민정	초4~성인	09:00~09:50	12	청소년 35,000 성인 39,000	도구대여비 5,000원, 편한 복장 필수	3층 디딤
SNPE 바른자세 척추운동		초4~고3	10:00~10:50	12	35,000		
패밀리탁구(토요)	이기권	초3~성인	14:00~15:40	25	45,000	개인 라켓, 실내용 운동화 필수	지하1층 힘찬마루
자유탁구 ※ 패밀리탁구 수강자만 신청가능	강사 없음	초4~성인	16:00~16:50	20	10,000	탁구대 설치 및 정리는 기관에서 진행하지 않습니다.	지하1층 힘찬마루
콩콩파! 드림교실	이민구	8세~성인	09:00~09:50	8	청소년 35,000 성인 39,000	* 개인 드림스틱 필수 * 이어플러그(청력 보호용) 추천	3층 다음
			10:00~10:50				
			11:00~11:50				
			12:00~12:50				
			13:00~13:50				
도전 파티쉐! 제과제빵	박진현	초1~중3	10:00~11:40	16	45,000	재료비 별도/ 개인 앞치마 필수 * 식재료의 경우 사전 준비로 인해 개강 당일 접수 불가 및 재료비 환불 불가	5층 밀터
			11:50~13:30				
어반스케치 or 보태니컬아트	윤선화	중2~성인	10:30~11:50	12	45,000	보태니컬 색연필화: 색연필 전용 스케치북(A4사이즈), 색연필, 4B연필, 지우개 수채/뫼생 : 5절 스케치북, 4B연필, 지우개, 팔레트, 둥근붓20, 12호, 수채물감	5층 마실터

월/수 강좌

프로그램	강사	대상	시간	정원	수강료	개인준비물 및 교재	강의실	
영재수학 ※ 영재수학 접수 전 강사와 진도 및 상담 후 접수를 추천드립니다.	홍병남	초6	15:50~17:20	10	65,000	* 최상위 수학	3층 도래샘1	
		초3	17:20~18:50			* 썸 초등 수학		
		중1	18:50~20:00			* 썸 수학 중등		
패밀리 탁구	이기권	초1~성인	19:00~19:50 20:00~20:50	14	45,000	* 개인 라켓 필수	지하1층 힘찬마루	
라인댄스	이래정	성인	초급	14:00~14:50	22	45,000	* 실내용 운동화 필수	2층 너른터
			중급	15:00~16:20	24	55,000		



화/목 강좌

프로그램	강사	대상	시간	정원	수강료	개인준비물 및 교재	강의실
Native kids English	Greg (원어민)	초1~4	초등1 (Level 1)	8	70,000	교재 개별 준비(워크북 포함) Step into reading 1 3월)Dancing Dinos Go to School 4월)Corn Aplenty 5월)Dancing Dinos	5층 마실터
			초등2 (Level 2)			교재 개별 준비(워크북 포함) Step into reading 2 3월)Beef Stew 4월)David and the Giant 5월)Dinosaur Babies	
		초등 통합 리딩반	초2~6	18:00~18:50	교재 개별 준비 Bricks Reading 120-2 ※ 접수 전 교재 레벨 확인 필요		
영재수학	홍병남	초5	15:50~17:20	10	65,000	* 최상위 수학	3층 도래샘 1
		초4	17:20~18:50			* 최상위 수학	
		중2	18:50~20:20			* 썸 중등 수학 중	
키썸속~체력UP!! 음악줄넘기 중급	이진아	초1~6	15:00~15:50	20	45,000	* 개인 줄넘기 필수 * 화요일은 음악줄넘기, 목요일은 기술줄넘기가 운영됩니다.	지하1층 힘찬마루
			16:00~16:50				
			17:00~17:50				
체형교정 이브닝필라테스	이경숙	초4~성인	19:00~19:50	10	55,000	* 편한복장 필수 * 개인매트 및 타올 지참	3층 도담
			20:00~20:50				

프로그램	강사	대상	시간	정원	수강료	개인준비물 및 교재	강의실
Native Adult English	Greg (원어민)	성인	19:00~19:50	8	70,000	*교재 별도(프린트물 사용) *개인 필기구 필수	5층 마실터
화목 필라테스	정효빈	성인여성	09:00~09:50	10	55,000	*편한복장 필수 *개인매트 및 타올 지참	3층 도담
			10:00~10:50				
			11:00~11:50				
성인발레	김정희	성인여성	09:50~10:50	15	60,000	*개인발레슈즈 필수 *발레복/요가복, 개인요가매트 필수	2층 너른터
시간변경 체형교정요가	김현주	성인남여	09:00~10:10	15	55,000	*편한 복장 필수 *개인 매트 및 타올, 교정벨트 필수	3층 디딤

수/금 강좌

프로그램	강사	대상	시간	정원	수강료	개인준비물 및 교재	강의실
요일변경 SNPE 바른자세 척추운동	최민정	성인	10:00~10:50	12	55,000	*도구 대여비 10,000원 *편한복장 필수	2층 너른터
			11:00~11:50				

월/수/금 강좌

프로그램	강사	대상	시간	정원	수강료	개인준비물 및 교재	강의실
웰빙요가	김현주	중1~성인	09:00~09:50	15	60,000	*편한복장 필수 *개인매트 및 타올, 교정벨트 필수	3층 디딤
			10:00~10:50				
			11:00~11:50				
이브닝필라테스	이경숙	초4~성인	18:00~18:50	17	60,000	*편한복장 필수 *개인매트 및 타올 지참	3층 도담
			19:00~19:50				
			20:00~20:50				
필라테스	양유진	성인여성	09:00~09:50	14	60,000	*편한복장 필수 *개인매트 및 타올 지참	3층 도담
			10:00~10:50				
			11:00~11:50				



마음 채움소

함께상담

- 13~18세 청소년 대상
- 1:1 개인상담, 맞춤형 지원
- 1회 당 5,000원

학부모개인상담

- 학부모 대상
- 1:1 개인상담, 맞춤형 지원
- 1회 당 10,000원

함께진로

- 11~19세 청소년 대상
- 학습, 진로 검사 3종
- 1회 당 50,000원

함께이해

- 11~19세 청소년 대상
- 성격, 자기이해 검사 3종
- 1회 당 50,000원

함께초등

- 11~13세 청소년 대상
- 성격, 자기이해 검사 3종
- 1회 당 50,000원

함께가족

- 11~19세 청소년 및 학부모
- 가족특성 탐색 검사 3종
- 1인 당 50,000원

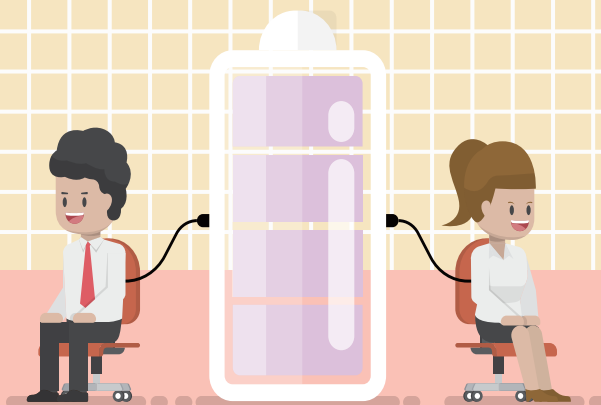

심리상담



사이버상담

▲ 상담신청 QR코드

감면 세부안내



• 감면 혜택을 받을 수 있는 조건은?

나이	유아(~7세)	청소년(8~24세)	성인(25세이상)
거주지	서울특별시 <마포구> 거주자(타 지역 거주자는 감면혜택이 적용되지 않습니다.)		
대상	기초생활수급자	국가유공자 또는 직계가족	사회복지시설 청소년
	저소득/한부모 가족 청소년	장애인	다둥이 청소년(2자녀 이상)
범위	1인당 최대 1강좌 감면 적용(다둥이의 경우 자녀 모두 1인당 최대 1강좌 감면 적용)		
참고사항	1) 수강 도중 감면 프로그램 교체 불가, 다음 월 수강신청 시 변경 가능 2) 정상가 결제 후 감면 적용 불가, 다음 월 수강신청 시 적용 가능 3) 지나간 달의 수강료 감면 불가, 감면혜택 적용 희망 시 접수당일 서류 제출 필수		

• 감면 혜택 적용 대상별 감면율은?

	유아	청소년	성인
기초생활수급자	100%	100%	50%
	기준: 생계·의료급여 수급자 또는 그 가족 제출서류: 국민기초생활보장 수급자 증명서 + 주민등록등본(1개월 이내 발급) 참고사항: 증명서는 매년 1회 첫 등록 시 제출하여야 감면 혜택이 적용됩니다.		
국가유공자 또는 직계가족	100%	100%	50%
	제출서류: 2개 서류 필수 국가유공자(유족) 확인원 사본 또는 국가유공자카드 중 택 1 + 주민등록등본(1개월 이내 발급) 참고사항: 증명서는 매년 1회 첫 등록 시 제출하여야 감면 혜택이 적용됩니다. 감면 대상 상세안내: 국가유공자 본인 또는 배우자, 직계 자녀(손, 증손 감면불가)		
장애인	100%	100%	50%
	기준: 「장애인복지법」에 따라 등록된 장애의 정도가 심한 장애인 제출서류: 장애인 증명서 또는 장애인 복지카드 + 주민등록등본(1개월 이내 발급) 참고사항: 증명서는 매년 1회 첫 등록 시 제출하여야 감면 혜택이 적용됩니다.		
사회복지시설 청소년	100%	100%	해당사항 없음
	제출서류: 해당 증명서류(동사무소 발급자료) + 주민등록등본(1개월 이내 발급) 참고사항: 증명서는 매년 1회 첫 등록 시 제출하여야 감면 혜택이 적용됩니다.		
저소득, 한부모가족 청소년	100%	100%	해당사항 없음
	제출서류: 해당 증명서류(동사무소 발급자료) + 주민등록등본(1개월 이내 발급) 참고사항: 증명서는 매년 1회 첫 등록 시 제출하여야 감면 혜택이 적용됩니다.		
다둥이 청소년 (2자녀 이상)	30%	30%	해당사항 없음
	제출서류: 2개 서류 필수 1) 다둥이 행복카드(2자녀 이상) 2) 주민등록등본(1개월 이내 발급) 참고사항: 증명서는 매년 1회 첫 등록 시 제출하여야 감면 혜택이 적용됩니다.		
우수자원봉사자	전년도 100시간 이상 마포구 등록 자원봉사자		
	20%		
제출서류: 우수자원봉사자증(1365 자원봉사포털 봉사 희망지역 마포구 등록) + 주민등록등본(1개월 이내 발급) 참고사항: 증명서는 매년 1회 첫 등록 시 제출하여야 감면 혜택이 적용됩니다.			

시설 안내



• 시설 대관안내

대관절차	신청서 작성 → 심사 → 승인통보 → 대관료 납부 → 대관완료
대관신청방법	홈페이지 대관안내 → 대관절차 → 대관신청 바로가기
신청기간	대관일 기준 15일 이전
대관가능시간	월요일 ~ 토요일 09:00~21:00 (대관불가일: 법정공휴일, 일요일)

• 대관이용료(3시간 기준)

위치	용도	수용인원	대관료		초과시 (1시간당)	청소보증금 (현금)
			평일	주말		
프로그램실3,4,5F	강의, 회의	20명	60,000	100,000	5,000	50,000
강당 2F	세미나, 발표회	42명	200,000	260,000	20,000	100,000
다목적실 3F	요가, 댄스	15명	100,000	130,000	10,000	50,000
체육관 B1F	행사, 체육활동	52명	200,000	260,000	20,000	100,000
다목적실 B1F	영상촬영실	7~10명	60,000	100,000	5,000	50,000
	공연 및 연습실, 회의실	30명	100,000	130,000	10,000	50,000

• 장비 이용료(3시간 기준)

장비명	이용료		초과시 (1시간당)	비고
	평일	주말		
음향기기(유무선마이크)	20,000	30,000	5,000	이동, 설치, 복구비는 이용자 부담
빔프로젝터	30,000	50,000	10,000	
그랜드피아노	150,000	200,000	50,000	
업라이트피아노	100,000	130,000	30,000	

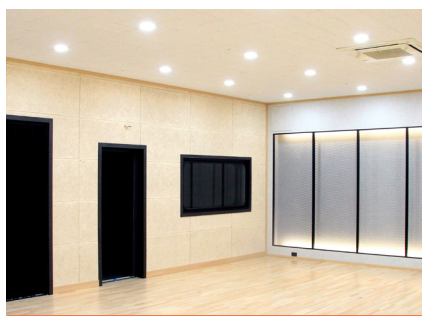

B1F 다목적실

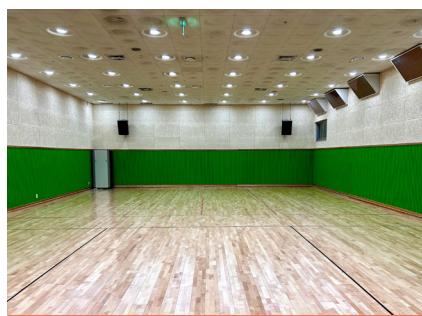

B1F 체육관



2F 강당



3F 프로그램실



3F 다목적실



4F 프로그램실